KSIĄŻĘ ANIOŁÓW GOTOWY DO DZIAŁANIA

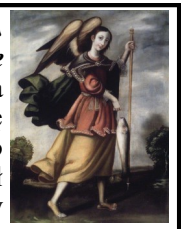

Rafał po hebrajsku znaczy: ***Bóg uzdrawia - Bóg uleczył - Uzdrowienie Boże - Lekarstwo Boże.*** Jest księciem aniołów. W Księdze Tobiasza pojawia się pod postacią ludzką i przybiera popularne żydowskie imię Azariasz, towarzysząc w drodze bohaterowi księgi. Przedstawia się go w sztuce sakralnej jako pielgrzyma, trzymającego rybę lub butelkę. Był towarzyszem i przewodnikiem młodego Tobiasza. Uzdrowił ze ślepoty jego starego ojca i uwolnił od złego ducha dręczoną napaściami szatana Sarę. Poradził też młodemu Tobiaszowi, by ożenił się z nią. Wielu jest takich ludzi, którzy niosą ulgę w cierpieniu i w chorobie, towarzysząc bliźnim w posłudze, starając się im ulżyć. Jest to misja na podobieństwo Rafała: towarzyszyć, troszczyć się o bliźnich, pomagać im w ich potrzebach, strzec. Archanioł Rafał patronuje: pielgrzymom, chorym, chirurgom.

POGROMCA ZBUNTOWANYCH ANIOŁÓW

Michał po hebrajsku znaczy: ***Któż jak Bóg!*** To Archanioł Bożej sprawiedliwości, sądu, łaski i zlitowania, jeden z najpotężniejszych duchów niebiańskich. Jego zawołanie wyraża zdumienie, podziw, uwielbienie dla Stwórcy i jest mistycznym przeżyciem wielkości i dobroci Boga. Archanioł Michał i jego aniołowie walczą dzielnie z aniołami zbuntowanymi, są bowiem rozpaleni miłością Boga (por. Ap 12,7). Archanioła Michała przedstawia się ubranego w zbroję, z mieczem w ręku, zabijającego smoka; albo z wagą, na której odmierza on ciężar dobrych i złych uczynków zmarłego. Towarzyszy umierającym w odejściu ich dusz do nieba. Kościół wzywa na pomoc Archanioła Michała przeciw zasadzkom szatana. Archanioł Michał patronuje: umierającym, szermierzom, złotnikom, mierniczym, rentgenologom, rytownikom, szlifierzom i kaplicom cmentarnym.

Wydaje: **PARAFIA NAJŚWIĘTSZEGO SERCA PANA JEZUSA**
KSIĘŻA PALLOTYNI– PROWINCJA CHRYSTUSA KRÓLA
38-623 Uherce Mineralne, Bóbrka 57, tel: 795 528 788
***Adres mailowy*: www.parafia-bobrka.pl**
EGZEMPLARZ PRZEZNACZONY JEST WYŁĄCZNIE DO UŻYTKU WEWNĘTRZNEGO

NR 108

GŁOS SERCA

TYGODNIK LITURGICZNO - INFORMACYJNY
PARAFII NAJŚWIĘTSZEGO SERCA PANA JEZUSA W BÓBRCE

XXV NIEDZIELA ZWYKŁA

23.09.2018

SŁOWO NA NIEDZIELĘ

Jezus i Jego uczniowie przemierzali Galileę, On jednak nie chciał, żeby ktoś o tym wiedział. Pouczał bowiem swoich uczniów i mówił im: "Syn Człowieczy będzie wydany w ręce ludzi. Ci Go zabiją, lecz zabity, po trzech dniach zmartwychwstanie". Oni jednak nie rozumieli tych słów, a bali się Go pytać. Tak przyszli do Kafarnaum. Gdy był już w domu, zapytał ich: "O czym to rozprawialiście w drodze?" Lecz oni milczeli, w drodze bowiem posprzeczali się między sobą o to, kto z nich jest największy. On usiadł, przywołał Dwunastu i rzekł do nich: "Jeśli ktoś chce być pierwszym, niech będzie ostatnim ze wszystkich i sługą wszystkich". Potem wziął dziecko, postawił je przed nimi i objąwszy je ramionami, rzekł do nich: "Kto jedno z tych dzieci przyjmuje w imię moje, Mnie przyjmuje; a kto Mnie przyjmuje, nie przyjmuje Mnie, lecz Tego, który Mnie posłał".

(Mk 9, 30-37)

Każdy chrześcijanin winien w swoim życiu przyjąć dziecko i objąć je swoimi ramionami jak drogocenny skarb. Do tego Chrystus wzywa każdego. Chrystus objął dziecko miłością zbawczą. Do takiej postawy winien dorastać każdy Jego uczeń. Aby to ułatwić, Jezus utożsamia siebie z dzieckiem: „Kto przyjmuje jedno z tych dzieci w imię moje, Mnie przyjmuje”. Dramat odrzuconego dziecka i wyrządzonej mu krzywdy idzie za człowiekiem jak cień przekleństwa. Jakże trudno wówczas

przyjąć Chrystusa. Jak trudno o nawrócenie, a tylko ono daje pełną gwarancję pokoju i szczęścia. Szukamy często powodów nieszczęścia ludzi żyjących na ziemi. Czy nie należałoby wówczas postawić pytania: jaki był ich stosunek do dzieci? Czy każde z tych, jakie Bóg postawił na ich drodze, zostało przyjęte i otoczone miłością? Nie trudno zauważyć, że najszczęśliwszymi ludźmi na ziemi są ci, którzy kochają dzieci. Najprostszą drogą do wyleczenia z egoizmu i wypełnienia serca miłością jest umiłowanie każdego dziecka, poczętego i urodzonego, własnego i cudzego, pięknego i kalekiego. Umieć przyjąć dziecko z miłością to jedno z największych dzieł, jakich może dokonać człowiek, i dlatego ono decyduje o wielkości naszego serca.

Ks. Edward Staniek

BÓBRKA			
Poniedziałek	24 września	18.00	1. Śp. Irena Śnieżek 2. Śp. Krystyna i Wacław Kulesza **3. Za Parafian**
Wtorek	25 września	18.00	1. Śp. Irena Śnieżek 2. Śp. Krystyna i Wacław Kulesza
Środa	26 września	18.00	1. Śp. Krystyna i Wacław Kulesza 2. Śp. Czesław i Stefan Ćwikła
Czwartek	27 września	18.00	1. Śp. Irena Śnieżek 2. Śp. Krystyna i Wacław Kulesza
Piątek	28 września	18.00	Śp. Krystyna i Wacław Kulesza
Sobota	29 września	18.00	1. Śp. Irena Śnieżek 2. Śp. Krystyna i Wacław Kulesza
Niedziela	**30 września**	**8.30**	Śp. Anna i Tadeusz Janocha, Stanisława i Jan Tandyrak
		12.30	Śp. Krystyna i Wacław Kulesza
ORELEC			
Środa	26 września	19.00	Śp. Irena Śnieżek
Piątek	28 września	19.00	Śp. Irena Śnieżek
Niedziela	**30 września**	**7.00**	Śp. Michał Podgórski
		11.00	Śp. Irena Śnieżek
SOLINA			
Niedziela	**30 września**	**9.45**	O Boże błogosławieństwo dla Tadeusza Ulanowskiego z okazji urodzin – od Żony i Dzieci

„I tak, poprzez wieki aż do naszych czasów nie brak dzieci, nie brak chłopców i dziewcząt wśród świętych i błogosławionych Kościoła. Tak jak w Ewangelii Pan Jezus okazuje im szczególne zaufanie, tak również Jego Matka Maryja w ciągu dziejów nieraz czyniła małe dzieci powiernikami swej matczynej troski. Przypomnijcie sobie św. Bernadettę z Lourdes, dzieci z La Salette, czy też już w naszym stuleciu Łucję, Franciszka i Hiacyntę z Fatimy".

Św. Jan Paweł II- fragment listu do dzieci, Rzym, 13 grudnia 1994 r.

Ogłoszenia Duszpasterskie XXV Niedziela zwykła 23.09.2018 r.

1. W tym tygodniu przypadają wspomnienia: w czwartek św. Wincentego a Paulo; w piątek św. Wacława; w sobotę święto świętych Archaniołów Michała, Gabriela i Rafała.

2. W sobotę na spotkanie o godz.. 10.00 zapraszamy ministrantów a na godz. 11. 00 scholę.

3. Są jeszcze wolne miejsca na pielgrzymkę do Sanktuarium Matki Bożej Wychowawczyni w Czarnej w dniach 12-14 października. W programie zwiedzanie sanktuariów i miejsc pamięci historycznej ziemi kieleckiej: Kałków- Godów, Wąchock, Święty Krzyż, Skarżysko Kamienna, Kielce. Koszt 300 zł. Termin zgłoszeń do 30 września. Prosimy aby w tym czasie dokonana została opłata. **Potrzebne dane to: pesel i numer telefonu**. Szczegółowe informacje w zakrystii i na stronie parafialnej pod nazwą **PIELGRZYMKA**

Bóbrka

*W środę Nowenna do Matki Bożej Nieustającej Pomocy.

*Dziękuję wszystkim panom, którzy w poniedziałek pracowali w kościele. Dziękuję za dwie ofiary po 100 zł na pracę przy kościele.

* W przyszłą niedzielę członkowie Rady Parafialnej będą zbierać w naszych rodzinach ofiary na remont świątyni. Bóg zapłać za okazaną pomoc.

Solina

*Dziękujemy za przygotowanie kościoła na dzisiejszą Liturgię. Dzisiaj prosimy Rodzinę Pani Beaty Gładysz.

Gościom i parafianom życzymy
Bożego błogosławieństwa i dobrego tygodnia.

WIESZCZĄCY TAJEMNICE BOGA

Gabriel po hebrajsku znaczy: ***Mąż Boży; albo Bóg jest moją mocą.*** Najczęstsze jego przedstawienia w sztuce ukazują go z laską w ręku, ale bywa też przedstawiany z lilią. W swej misji spełnia rolę posłańca, który przekazuje ludziom przesłanie od Boga. Jest on zwiastunem potężnego, mocnego działania Boga w sytuacjach po ludzku niemożliwych. Mocy Bożej potrzeba było, aby starzy i niepłodni: Elżbieta i Zachariasz, mogli wydać na świat Jana Chrzciciela. Mocy Bożej potrzeba było, aby dokonało się Wcielenie Syna Bożego w łonie dziewiczej Matki. Archanioł Gabriel spełnił wielką rolę w przekazywaniu Bożej tajemnicy w wydarzeniach związanych z historią zbawienia. Określenie: Bóg jest moją mocą - zwiera w sobie prawdę o słabości stworzenia w stosunku do Stwórcy. Źródło naszych niepowodzeń może być w złej postawie, w sądzeniu że nikt nie jest naszą mocą. Ten Archanioł przypomina nam wciąż, kto powinien być naszą mocą. Patronuje: pocztowcom, radiu i telewizji.